No.20　平成30年7月発行
〒020-0401
盛岡市手代森9-70-1
電話番号　019-696-2055
FAX 番号 019-696-4185

社会医療法人智徳会

未来の風せいわ病院

地域医療連携室ニュースレター

ごあいさつ

理事長
智田　文徳

各関係機関の皆さまには平素より大変お世話になっております。

さて、当院では平成16年9月の「精神保健福祉施策の改革ビジョン」で国が示した「入院医療中心から地域生活中心へ」の基本理念にのっとり、平成20年に地域移行推進室を設置し、長期入院患者の退院支援に取り組んで参りました。平成28年からは地域移行機能強化病棟を開設し、チーム医療の実践により更なる地域移行を進めております。

本年4月1日に施行された障害者総合支援法の基本理念「全ての障害者及び障害児が可能な限りその身近な場所において必要な日常生活又は社会生活を営むための支援を受けられることにより社会参加の機会が確保されること及びどこで誰と生活するかについての選択の機会が確保され、地域社会において他の人々と共生することを妨げられないこと」（第一条の二）の実現に資するため、当院では本年9月から新たに急性期治療病棟及び相談支援事業所の開設を目指し準備を進めております。精神障がいを抱える方々が安心して地域での生活を送れるよう、これからも急性期医療の充実と地域移行を推進すると共に、保健・福祉の分野を含めた多機能型精神科医療施設（病院）モデルの確立を目指して参ります。皆様のご理解とご協力を引き続きよろしくお願いします。

基本理念

すべてのひとがいきいきと自分らしく生きていける地域社会づくり

８つの基本指針

1. 私たちは、常に笑顔を絶やすことなく最高のサービスを提供します
2. 私たちは、「ひとの心の痛みに涙する」温かく深い人間性と豊かな感性を磨きます
3. 私たちは、いのちの尊厳と基本的人権を尊重します
4. 私たちは、社会的使命をもってよりよい地域社会づくりに努めます
5. 私たちは、職業人として技術と資質の向上に努めます
6. 私たちは、よりよい職場づくりのために対話と相互理解に努めます
7. 私たちは、共に働く仲間たちに感謝し、自らの仕事に誇りを持って働きます
8. 私たちは、高い志をもち、我が国を代表する病院・施設づくりに努めます

～デイケア作品「夏休み」～

トピックス

法人関連施設等を紹介してまいります。
今回は、A6病棟、栄養管理科、訪問看護ステーション です。

■Ａ６病棟

看護師長
大村　育子

A6病棟は精神科急性期に対応し認知症エリア、一般精神科エリアに分かれている男女混合の閉鎖病棟です。児童思春期から老年期まで幅広い年齢層の患者様が入院しております。

急性期治療病棟として稼動するために多職種が協働し「その人らしい生活」が出来るようにカンファランスやミーティングを行い支援しています。

作業療法では歌や体操、創作活動、レクリエーションなどを通して生活リズムを整えることを中心に個別にあった目標に沿って活動をしています。病棟としては、「仕事は楽しく、意見は自由に」というスタンスです。

■栄養管理科

栄養管理科長
上村　綾子

栄養管理科は、管理栄養士5名、栄養士1名、調理師24名のスタッフです。主な業務としては入院患者様･ディケア利用者様のお食事提供、全病棟の栄養管理、外来･入院の栄養指導を行っております。

今回は、当院での栄養指導についてのご紹介をしたいと思います。約4年前から栄養指導を実施し、問題点を模索しながら何とか軌道に乗せ指導件数も定着して参りました。栄養指導では、患者様の生活背景も考慮しつつ生活習慣病の改善策を模索しながら、個々の目標設定を行い、改善結果が出る様な指導をSWOT分析･PDCAサイクルなどの手法を取り入れて実践しております。

今後も患者様･ご家族様に寄り添った成果の見える栄養指導の実践、そして何よりも給食も含め“心の栄養”を提供出来るように日々努力を重ねて参りたいと思います。

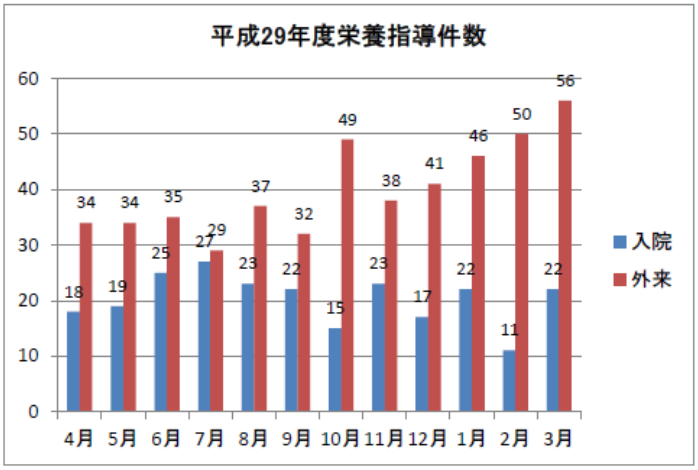

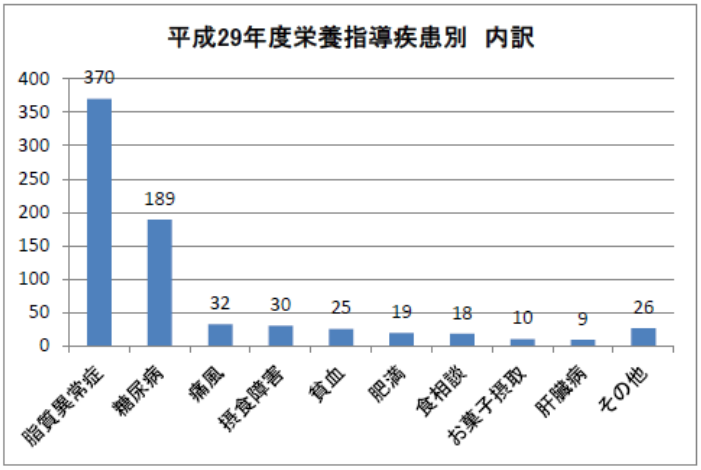

■訪問看護ステーションせいわ

所　長
佐々木　伯信（みつのぶ）

日頃より関係機関の皆様には大変お世話になっております。
「訪問看護ステーションせいわ」は、今年度、新たに職員が2名加わり、管理者1名・保健師4名・看護師4名・事務員1名の新体制でスタートしました。私たちは、利用者様と一緒に過ごす時間を大切にし、ひとりひとりがその人らしく在宅生活を送ることができるようサービスを提供していきたいと考えて実践しております。
7月9日からは、未来の風せいわ病院内事務所をA棟からB棟に移転し営業しております。これを機にスタッフ一同、気持ちを新たに努力してまいりますので、今後とも一層のご支援を賜りますようお願いいたします。
訪問看護についてのお問い合わせは、TEL・FAXで対応いたします。
お気軽にお問合せください。
未来の風せいわ病院内【B棟】
電話番号：019-675-1250（変更なし）
FAX番号：019-675-1251（変更なし）

精神科認定看護師の紹介

精神科認定看護師
加藤　悟

この度、日本精神科看護協会の認定看護師資格を取得しました加藤と申します。
現在の精神科医療の現場では「行動制限最小化」、「精神障害者に対応した地域包括ケアシステム」などが課題とされ、更に本年度は「診療報酬改正」となっております。
このような現状の中で、現場と患者・家族の利益に貢献できるように「実践」、「相談」、「教育」、「知識の発展」を中心に病院や地域の皆様方と共に活動をしていきたいと思います。
また、「実践」「相談」については現場の皆さんに「分かりやすく」関わり、一助となることができるように頑張ってまいりますのでよろしくお願い致します。

～新規の受診・入院相談～

019-696-2055 にお電話下さい。

FAX:019-696-4185

相談時間	平日：9:00～16:00 土曜：9:00～12:00

初診・再診の予約制を実施しております。電話対応した事務員に**地域医療連携室・外来師長 吉田**とご指名ください。はじめての受診・入院相談を地域医療連携室がお受けいたします。受診の際には、下記URLから患者紹介FAX申込書を別途ダウンロードしてお使いください。

URL：http://www.i-seiwa.com/chiikiiryorenkei.html

外来担当医

	月曜日	火曜日	水曜日	木曜日	金曜日	土曜日
新患担当	菊地医師 関山医師	八重樫医師	田嶋医師	佐々木医師	遠藤医師	再診のみ 第1・第3 佐々木医師 八重樫医師 第2・第4 田嶋医師 第2・第4・第5 遠藤医師
再診担当	菊地医師	田嶋医師 智田医師	佐々木医師 遠藤医師	智田医師 関山医師	石川医師 八重樫医師	

診療時間

月曜日～金曜日	8：30～17：00
土曜日	8：30～12：00
休診日	日曜・祝日・お盆(8/14～16)・年末年始(12/29～1/3)

病院へのアクセス

社会医療法人智徳会
未来の風せいわ病院

〒020-0401　岩手県盛岡市手代森9-70-1
TEL：019-696-2055(代)
FAX：019-696-4185
http://www.i-seiwa.com

バス

●長岡線・日詰駅前行き
盛岡駅（5番）発又は盛岡バスセンター（アレヴェール）より乗車、手代森ニュータウン北口降車（約20分）バス停より徒歩5分

●日赤経由・ふれあいランド経由川久保線、乙部線手代森ニュータウン南口行き又は乙部行き
盛岡駅（5番）発盛岡バスセンター（アレヴェール）経由、手代森ニュータウン北口降車（約20分）バス停より徒歩5分

●中央線・都南の園営業所行き
盛岡駅（5番）発盛岡バスセンター（アレヴェール）経由、手代森ニュータウン入口降車（約30分）バス停より徒歩3分

車

●盛岡駅から車で20分
（国道4号・396号経由 都南大橋過ぎセブンイレブン左折後、500m左側）
●東北自動車道 盛岡南ICから車で15分
（県道36号・国道396号経由　同上）
※無料駐車場完備